

Situation Awareness

Covid 19 / Coronavirus rapportering

10 Mars 2020

Information som presenteras i denna rapport bygger på den lägesbild som anges på respektive myndigheters och internationella organisationers hemsidor den **10 mars 2020 (09:00)**.

Informationsändringar eller uppdateringar sedan föregående dag indikeras med röd text i dokumentet.

Folkhälsomyndighetens rekommendationer:

9 Mars: Folkhälsomyndigheten rekommenderar individer som har feber, hostar eller andningsbesvär, i kombination med att något av de nedanstående stämmer in, att kontakta 1177 Vårdguiden:

- Du har under de senaste 14 dagarna varit i Kina, Hongkong, Iran, Sydkorea, Norra Italien eller delstaten Tyrolen i Österrike.
- Du har under de senaste 14 dagarna varit i kontakt med någon som har Covid-19.

Dessa individer uppmanas dock att undvik från att fysiskt besöka sjukvården.

7 Mars, Resa till länder där smittspridning pågår men utan reseavrådan: Formell reseavrådan från UD (se nedan) med hänvisning till konsekvenserna av coronavirusutbrottet finns för närvarande för **Kina, Iran, delar av Sydkorea och de norra delarna av Italien**. När det gäller övriga länder och regioner där smittspridning av covid-19 förekommer behöver resenären därför göra en egen bedömning av sitt resande utifrån behovet av att resa och den information om smittspridningen som finns.

Enligt smittskyddslagen ska var och en genom uppmärksamhet och rimliga försiktighetsåtgärder medverka till att förhindra spridning av smittsamma sjukdomar. Den som dessutom vet eller misstänker att hen bär på en smittsam sjukdom är också skyldig att vidta de åtgärder som krävs för att skydda andra mot smittrisk. Detta gäller alla smittsamma sjukdomar.

2 Mars:

Utrikesdepartementets reserekommendationer* 6 Mars:

Avråder från alla resor till:	Avråder från icke-nödvändiga resor till:
Hubei-provinsen i Kina	Regionerna Piemonte, Ligurien, Lombardiet, Emilia-Romagna, Trentino-Alto Adige, Aostadalen, Veneto, Friuli Venezia Giulia, Marche och Toscana i norra Italien .
Iran	Staden Daegu och provinsen Gyeongbuk i Sydkorea .
	Alla övriga delar av Kina , med undantag för Hongkong och Macao

UD:s avrådansbeslut har fattats på rekommendation av Folkhälsomyndigheten utifrån deras bedömning av situationen i regionerna.

Svenska resenärer i Kina och Iran uppmanas att anmäla sig till ambassadens svensklista.

*UD:s avrådan grundar sig på en helhetsbedömning av ett land eller delar av ett land. UD kan avråda från (1) icke-nödvändiga resor, vilket innebär turist- och besöksresor; från (2) alla resor, vilket även inkluderar arbetsresor och alla andra resor. Det finns också situationer där UD inte bara avråder från resor utan även (3) uppmanar svenskar att lämna landet. En sådan avrådan utfärdas enbart i situationer med överhängande fara för liv och hälsa.

Lägesbild Sverige

Region Stockholm	147 (+88)	Region Uppsala	9 (+5)
Västra Götaland	32 (+20)	Region Värmland	21 (+16)
Region Skåne	22 (+8)	Region Örebro	4 (+3)
Region Jönköping	10 (+7)	Region Gävleborg	2 (+1)
Region Halland	1	Totalt	248 (+147)

Folkhälsomyndigheten bedömer att risken är mycket hög för importfall; att personer har smittats utomlands men upptäcks i Sverige. Risken för smittspridning i samhället i Sverige bedöms som måttlig. "Risken för spridning av covid-19 i det svenska samhället är fortsatt måttlig, men utvecklingen i omvärlden är bekymmersam och läget kan snabbt ändras."

Lägesbild Världen

Utrikesdepartementet: Svenska resenärer uppmanas att följa händelseutvecklingen i landet man ska resa till, läsa ambassadens reseinformation och följa lokala myndigheters råd och anvisningar. Aktuell reseinformation per land finns på SwedenAbroad.se och kan även läsas i applikationen UD Resklar.

10 Mars: Smittspridningen har sedan den senaste rapporteringen nått Brunei Darussalam, Cypern, Guernsey, Mongoliet, Panama, och Paraguay

Italien: Italienska myndigheter har beslutat att utöka de tidigare antagna åtgärderna för att reducera smittspridning. Beslutet är gällande till och med den 3 april och omfattar hela landet som försätts i karantän.

	ECDC (9 Mars 08:00)	WHO (10 Mars 06:00)
Antal fall:	109 695 (+11524)	113 672 (+ 4 329)
Antal döda:	3 811(+426)	4 012 (+203)
Antal länder:	101 (+16)	110 (+6)
Antal fall EU/EEA & UK:	11 577 (+2 416)	-
Antal döda EU/EEA & UK:	396	-

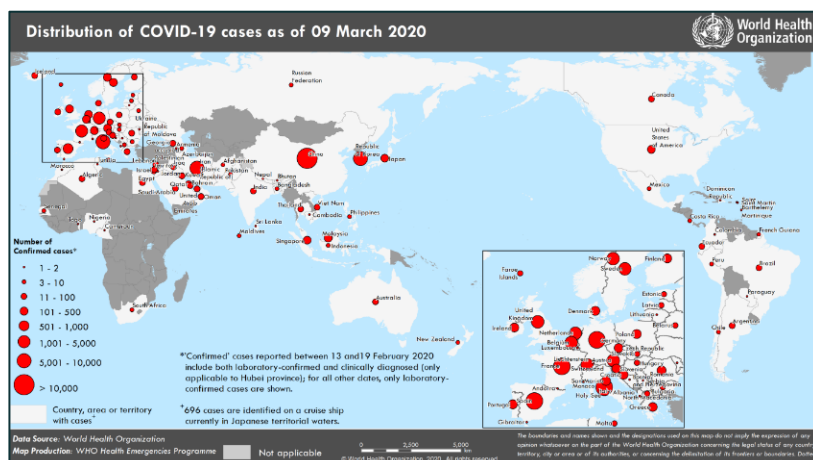

Geografisk spridning av Covid-19/Corona-fall globalt: WHO 9 Mars

För att snabbt kunna upptäcka fall är det fortsatt viktigt att personer som kommer från riskområden är uppmärksamma på symptom som hosta, feber eller andningspåverkan och kontaktar vården via telefon 1177 Vårdguiden. Vid allmänna frågor om Covid-19/coronaviruset, kontakta 113 13.